

## ORGANIGRAMME de l'Athlé Calade Val de Saône

|                           |                      |         |  |                |
|---------------------------|----------------------|---------|--|----------------|
| <b>PRESIDENT</b>          | Jean-Luc PONTUS      | 721145  | 451 rue des dimes – 69250 MONTANAY                   | 06-13-09-67-15 |
| <b>PRESIDENT Adjoint</b>  | Gilles COLIN         | 819899  | 85, rue P. du Pont – 69400 VILLEFRANCHE              | Liste rouge    |
| <b>SECRETAIRE</b>         | Pascale DOZIER       | 2050689 | 596, Grande Rue – 01600 MISERIEUX                    | 06 87 02 35 75 |
| <b>SECRETAIRE Adjoint</b> | Marianne BERTHONNEAU | 1630374 | 146, rue Porquerolles – 69400 VILLEFRANCHE           | 09 54 15 43 89 |
| <b>TRESORIER</b>          | Jean-Claude CARRIER  | 844176  | 23, rue de l'Humanité – 69300 BRON                   | 04-72-78-64-55 |
| <b>TRESORIER Adjoint</b>  | Michel PETIT         | 288167  | 635,rue de la côte riviére 69270 FONTAINES ST MARTIN | 04 78 22 48 01 |

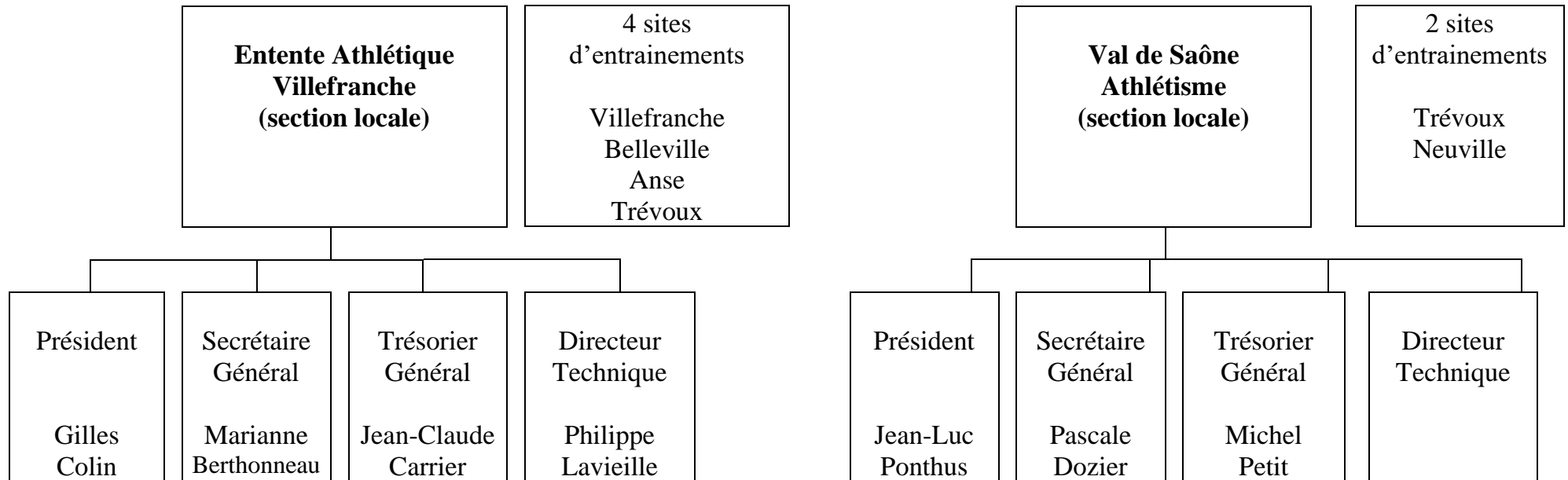

# ORGANIGRAMME de l'EA Villefranche Saison 2023

