

## ORGANIGRAMME de l'Atlé Calade Val de Saône

<b>PRESIDENT</b>	Jean-Claude PASSAVY	870695	476, avenue Joseph Balloffet - 69400 VILLEFRANCHE	04 74 62 25 65
<b>PRESIDENT Adjoint</b>	Jean-Luc PONTUS	721145	451 rue des dimes – 69250 MONTANAY	06-13-09-67-15
<b>SECRETAIRE</b>	Gilles COLIN	819899	85, rue P. du Pont – 69400 VILLEFRANCHE	04-74-60-40-67
<b>SECRETAIRE Adjoint</b>	Thierry BARNAVON	663034	102 Allée du Champ Fleuri - 69250 CURIS AU MONT D OR	07 60 83 50 11
<b>TRESORIER</b>	Jean-Claude CARRIER	844176	23, rue de l'Humanité – 69300 BRON	04-72-78-64-55
<b>TRESORIER Adjoint</b>	Michel PETIT	288167	635,rue de la côte riviére 69270 FONTAINES ST MARTIN	04 78 22 48 01

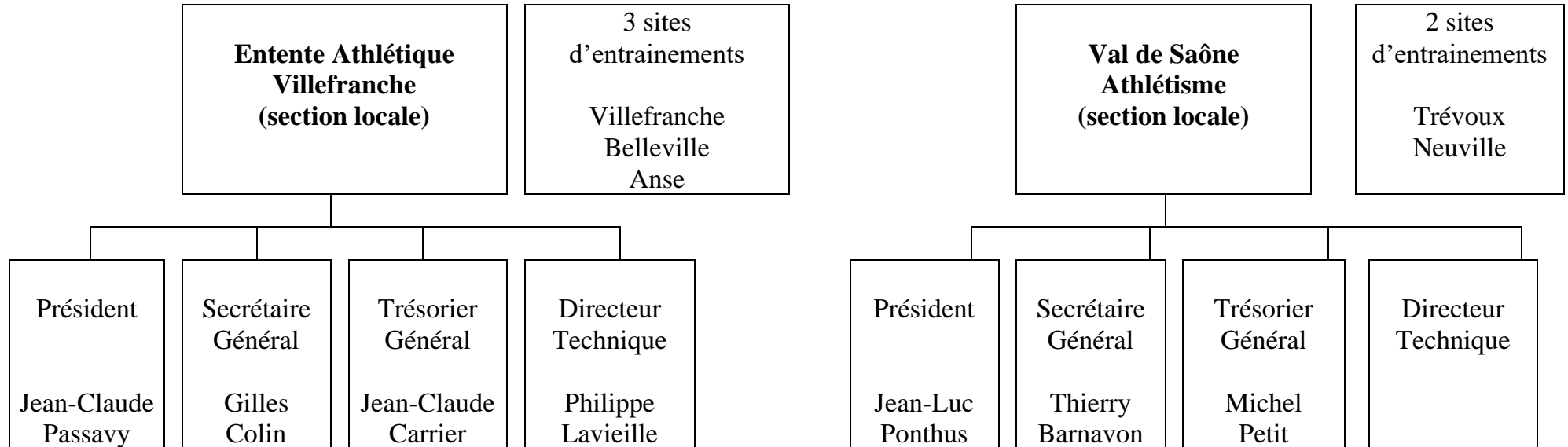

# ORGANIGRAMME de l'EA Villefranche Saison 2019

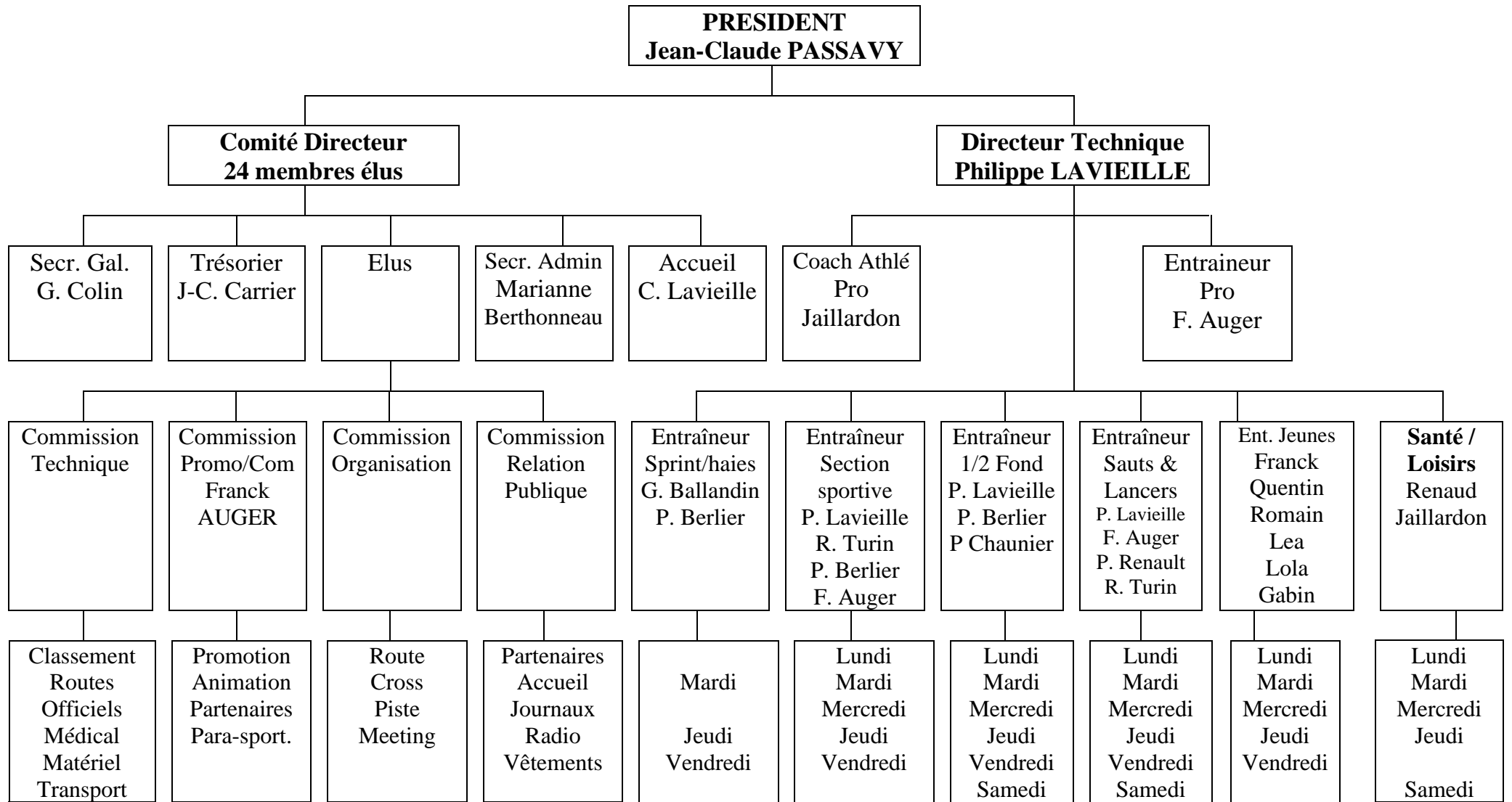

## Adresses des Membres du Comité Directeur et des Entraîneurs de l'EA Villefranche

<b>PRESIDENT</b>	Jean-Claude PASSAVY	13/09/49	476, avenue Joseph Balloffet - 69400 VILLEFRANCHE	06.89.93.56.88
<b>VICE-PRESIDENT</b>	Clotilde LAVIEILLE	31/10/39	741, rue F. Giraud - 69400 VILLEFRANCHE	04-74-65-51-29 06-70-33-93-71
<b>SECRETAIRE</b>	Gilles COLIN	15/02/63	85, rue P. du Pont – 69400 VILLEFRANCHE	04-74-60-40-67
<b>SECRETAIRE-ADJOINT</b>	Marianne BERTHONNEAU	22/10/72	146 rue Porquerolles - 69400 VILLEFRANCHE	09 54 15 43 89
<b>TRESORIER</b>	Jean-Claude CARRIER	01/04/53	23, rue de l'Humanité – 69300 BRON	04-72-78-64-55
<b>TRESORIER Adjoint</b>	Robert MARIE	15/05/56	212, avenue Monplaisir - 01480 JASSANS RIOTTIER	04 74 68 38 88
<b>MEMBRES ACTIFS</b>	Anne-Marie CANNET-ROMAIN	17/02/50	Les Sources - 114, rue Parmentier - 69400 VILLEFRANCHE	04.74.65.33.64
	Guy JULLIARD	17/05/57	643, rue Robert Schuman - 69400 VILLEFRANCHE	04 74 68 19 15
<b>MEDICAL</b>	Docteur Alain ATTENCIA	24/03/65	105, rue de l'Arc – 69400 VILLEFRANCHE	04-74-62-66-99
<b>DIRECTEUR TECHNIQUE</b>	Philippe LAVIEILLE	17/02/64	84, Rue de l'Eglise – 69480 MARCY/ANSE	04-74-09-91-86 06-63-37-20-03
<b>COACH ATHLE SANTE salarié</b>	Renaud JAILLARDON	25/01/86	502, rue Pierre Cothenet 69220 ST-JEAN D'ARDIERES	07-70-96-20-80.
<b>ENTRAINEURS Salarié</b>	Franck AUGER	18/03/69	29, impasse du Bosquet – 01090 MONTMERLE	06-61-96-59-49.
<b>ENTRAINEURS</b>	Gilles BALLANDIN	06/07/61	Le Morgon – 69640 KACENAS	04-37-55-13-38
	Pierre BERLIER	23/02/49	138, route de Lozanne – 69380 CHAZAY d'AZERGUES	04-78-43-78-58 06-14-73-34-84
	Patrick CHAUNIER	06/03/67	55, rue Antoine Arnaud – 69400 VILLEFRANCHE	06-81-23-32-84.
	Franck MELINON	12/02/64	5, rue M. Yourcenar – 69400 Gleizé	06-16-16-80-54.
	Pascal RENAULT	17/04/60	271, rue Paul Claudel 69400 Villefranche	06-84-49-13-97.
	Florent LAVIEILLE	11/03/96	75, ch- du Tinailler - Le Layet du Bas - 69620 OINGT	06 77 61 50 55
<b>ANIMATEURS</b>	Quentin CHAVEROT	07/04/98	Les Praignons 17 rte de Beaujeu - 69430 LANTIGNIE	06 66 84 29 27
	Lola BENAS	09/05/00	Lieu dit Le Pirot - 71170 CHAUFFAILLES	06 40 08 64 06
	Léa CLASTRES	29/01/00	9, rue de la Grappe - 69220 ST JEAN d'ARDIERES	06 42 06 42 00
	Bruno CLASTRES	14/05/71	9, rue de la Grappe - 69220 ST JEAN d'ARDIERES	06 31 58 53 53
	Didier CHEMARIN	13/10/63	7, rue des Artisans - 01140 THOISSEY	06 72 15 79 35
	Gabin COZIC	28/03/00	380, rue André Desthieux - 69400 VILLEFRANCHE	06 73 95 48 43
	Romain TURIN	19/05/93	22, chemin du Pré Bossu – 69400 GLEIZE	06 01 88 87 92
<b>MEMBRES D'HONNEUR</b>	Guy BATTUT	04/10/39	429, rue R. Salengro - 69400 VILLEFRANCHE	04-74-68-77-14
	Bernard CANDAS	18/07/37	« Le Pinay » - 69640 RIVOLET	04-74-67-33-43
	Janine DESORMIERES	07/09/28	638, route de Tarare - 69400 GLEIZE	04-74-60-64-98
	Maurice FORTUNE	19/11/41	612, rue du Collège - 69400 VILLEFRANCHE	04-74-65-21-33
	Louis LAVIEILLE	05/11/37	741, rue F. Giraud - 69400 VILLEFRANCHE	04-74-65-51-29
	Henri & Jacqueline PHILIPPE	1937/ 36	Impasse des Fauvettes - 69400 GLEIZE	04-74-68-01-80

## Grades et Diplômes des Officiels et Entraîneurs de l'EA Villefranche

Nom, Prénom	Né(e) le	Téléphone	Juge Arbitre	Juge Secret.	Juge Chrono	Juge Sauts	Juge Lancers	Juge Sarter
Marianne Berthonneau	22/10/72	06 68 20 83 92					Dep	
Bernard Bourcet	21/09/54	04-74-00-23-86					Reg.	
Jean-Claude Carrier	01/04/53	04-72-78-64-55				Reg.		
Camille Clastres	16/05/98	06-66-70-95-16				Reg.		
Gilles Colin	15/02/63	Liste Rouge			Fed.	Reg.	Fed.	
Bénédicte Colin	05/10/67	Liste Rouge				Reg.		
Florence Colin	28/02/98	Liste Rouge				Reg.		
Mireille Frache	05/08/48	04-78-43-11-44					Fed.	
Ghislaine Grisot	11/11/64	04.74.67.01.51				Dep		
Guy Julliard	17/05/57	09.81.72.19.15					Reg	
Clo Lavieille	31/10/39	04-74-65-51-29		Reg.				
Florent Lavieille	11/03/96	04.74.71.72.58					Dep	
Philippe Lavieille	17/02/64	06-13-11-13-71		Fed		Fed.		
Robert Marie	15/05/56	06 67 74 15 61					Dep	
Jean-Claude Passavy	13/09/49	06.89.93.56.88						Fed.
Nathalie Truc	12/06/65	06.62.32.89.59				Dep		
Agnès Vidal	05/06/68	06 74 22 66 96				Dep		
Pascal Vouagner	13/04/64	06-87-14-88-87	Reg				Fed	

Nom, Prénom	Né(e) le	Téléphone	Entraîneur Fédéral	Brevet D'Etat	Spécialité
Franck Auger	18/03/69	06-61-96-59-49	Entr Fed	CQP	Lancers
Gilles Ballandin	06/07/61	04-37-55-13-38	1 <sup>er</sup> degré		Vitesse / Relais
Lola Benas	09/05/00	06 40 08 64 06	Etudiant STAPS		Jeunes
Pierre Berlier	23/02/49	04-72-54-01-34	2 <sup>e</sup> degré		½ fond / Ep. Co / Haies
Bruno Clastres	14/05/71	06 31 58 53 53		Prof EPS	Jeunes
Léa Clastres	29/01/00	06 42 06 42 00	Etudiant STAPS		Jeunes
Quentin Chaverot	07/04/98	06 66 84 29 27	Etudiant STAPS		Minimes
Patrick Chaunier	06/03/67	06.99.28.79.55	Anim Reg		Hors Stade
Didier Chemarin	13/10/63	06 72 15 79 35			Belleville
Christine Dechiron	23/02/62	04-78-93-08-04	2 <sup>e</sup> degré	Prof EPS	Scolaires
Renaud Jaillardon	25/01/86	06-50-00-09-72	1 <sup>e</sup> degré	Master APS	Coach Athlé
Philippe Lavieille	17/02/64	06-63-37-20-03	2 <sup>e</sup> degré	2 <sup>e</sup> degré	½ Fond / Sauts
Florent Lavieille	11/03/96	06 77 61 50 55	1 <sup>e</sup> degré	Prof EPS	Jeunes
Franck Melinon	12/02/64	06-16-16-80-54	1 <sup>e</sup> degré		Jeunes
Pascal Renault	17/04/60	06-84-49-13-97		Prof EPS	Section Sport Etudes
Romain Turin	19/05/93	06 01 88 87 92	Anim Reg		Jeunes
Pascal Vouagner	13/04/64	06-87-14-88-87	2 <sup>e</sup> degré		Ep Co / Lancers